Руководство

по монтажу и эксплуатации
изразцовой
облицовки для камина

«Прованс-Центральный
с дровником двухъярусный»

I. Назначение

Изразцовая облицовка «Прованс Центральный с дровником» предназначена для декорирования топки. Облицовка также выполняет конвективную и теплонакопительную функцию.



II. Технические характеристики:

- ширина - 995
- высота - 1550
- глубина - 600
- масса - 265 кг
- масса в упаковке - 290 кг

Изразцовый комплект по своему качеству должен соответствовать образцам и обладает технологическими особенностями, характерными для изразцов, т.е наличие кракелюра (паутинка трещинок на глазури, обусловленная технологией и не влияющая на долговечность), лёгкой игры оттенков и геометрии - особенностями изделий ручной работы.

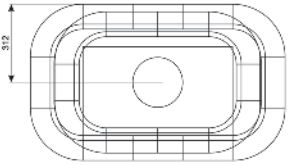

Прованс с дровником
центральный двухъярусный

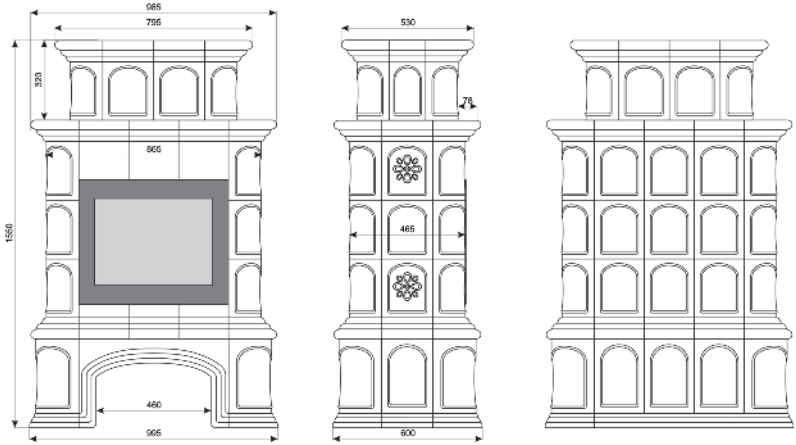

III. Комплектность

1. Нижний подиум - 1 шт.



2. Нижний карниз - 1 шт.



3. Боковые стенки - 2 шт.



4. Верхний карниз - 1 шт.



5. Панно верх - 1 шт.



6. Панно низ - 1 шт. (на карнизе)



7. Полка 2-го яруса- 1 шт.



8. Задняя панель - 1 шт.



9. Изразцы 2-го яруса - 4 шт.



10. Карниз 2-го яруса - 4 шт.



11. Болт М6 - 22 шт.
12. Гайка М6 - 22 шт.
13. Термостойкий герметик белый- 1 шт.
14. Термостойкий герметик красный- 1 шт.

IV. Порядок сборки

Рекомендации:

Монтаж изразцовой облицовки должен осуществляться специалистом и производиться согласно СНиП 41-01-2003 (отопление вентиляция и кондиционирование).

При сборке облицовки необходимо обеспечить ровную горизонтальную поверхность в месте установки

Изразец - хрупкий материал и требует бережного обращения.

Безопасное расстояние от облицовки до возгораемых предметов (согласно СНиП безопасное расстояние до горючих материалов должно быть: спереди – 1,5 м., в стороны и сзади – 0,5 м., сверху – 1,2 м).

Зазор между металлическими частями топки и керамическими частями облицовки должен быть не менее 3 мм.

Пошаговая инструкция.

Шаг 1.

В предполагаемое место установить нижний подиум камина.



Шаг 2.

Установить нижний карниз на подиум камина (дровник)



Шаг 3.

Установка топки на подставку и ее позицирование.



Шаг 4.

Установить боковые и заднюю стенки, закрепить их болтами М6 к нижнему карнизу.

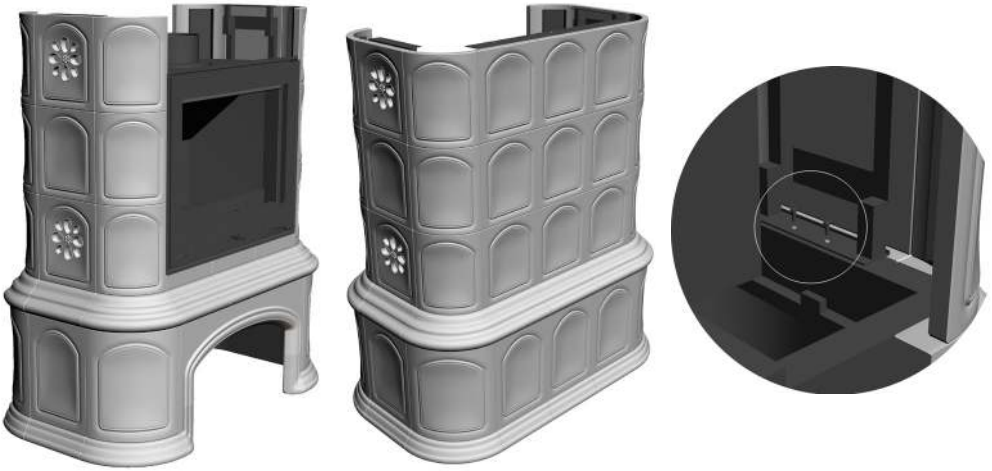

Шаг 5.

Установить верхний карниз и закрепить его болтами М6 с боковыми стенками.

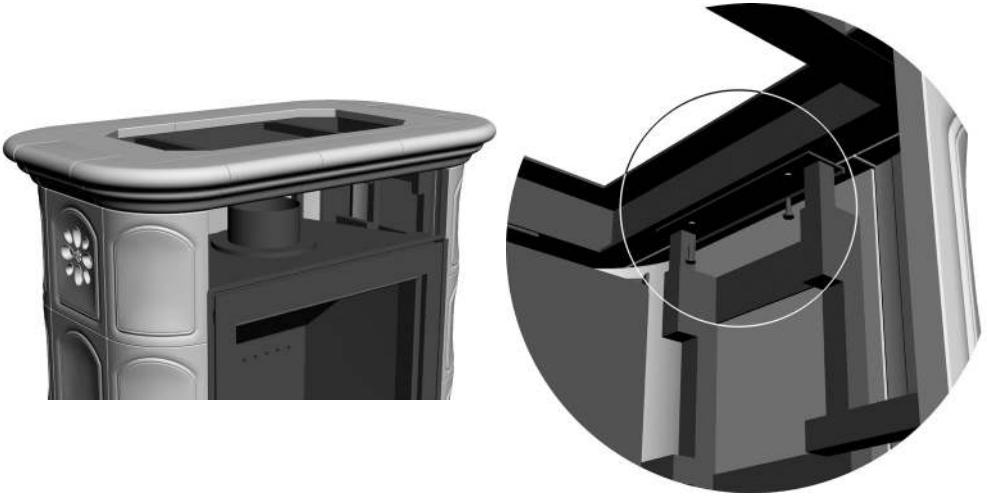

Шаг 6.

Монтаж верхнего панно на болты М6 к верхнему карнизу.





Шаг 7.

Установка двух боковых, фасадной и здней изразцовой панели.
Крепление на болты М6 к нижнему карнизу.

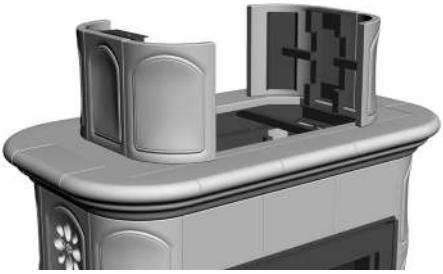



Шаг 8.

Установка карниза 2-го яруса.
На болты М6 к нижним панелям.



Шаг 9.

Монтаж полки 2-го яруса на
красный силиконовый герметик.



V. Правила эксплуатации

Не допускается:
- закрывать чем бы то ни было конвекционные отверстия
- использовать при чистке образиво-содержащие смеси
- в процессе эксплуатации камина прикасаться к облицовке
- подвергать механическим воздействиям

Рекомендуется:
- очистка от пыли электростатической щеткой

VI. Гарантия

При выполнении правил эксплуатации гарантийный срок на облицовку топки составляет 5 лет.

	Дата	Сотрудник	Подпись
Сборка			
Упаковка			
Кладовщик			
Отгрузка			

Изготовлено ООО «КимрПечь»
Тверская обл., г. Кимры, ул Урицкого, 90,
8-909-921-09-60, kimrpech.com