

Kominek powietrzny stalowy MBA lewy BS 17 kW Ø 200 Gilotyna gięta szyba

SKU: MBA/L/BS/G/SG EAN: 5901350030981

15 280,00 zł

Dane techniczne

Ogólne

Wersja	**Lewy gilotyna**
Moc nominalna (kW)	**17**
Zakres mocy grzewczej (kW)	**8.0 - 21.0**
Sprawność cieplna (%)	**80**
Temperatura spalin (oC)	**250**
Max długość polan (cm)	**50**
Minimalne wymagane pole czynne kratek wlotowych (cm2)	**≥800**
Minimalne wymagane pole czynne kratek wylotowych (cm2)	**≥1000**
Średnica wylotu spalin (mm)	**200**
Kolor	**Czarny**
Domykanie	**Nie**
Materiał	**Stal**
Kierunek otwierania drzwi	**W Prawo, Do Góry**

Efektywność Energetyczna

Klasa energetyczna	**A**
Współczynnik EEI	**105.4**
Moc cieplna do ogrzewania pomieszczeń (kW)	**17**
Emisja CO (przy 13% O2) ≤ podawana w %	**0.09**
Emisja pyłków (mg/Nm3)	**35**

Certyfikaty / Zgodność

Spełnia kryteria	**KRATKI PRO, Ekoprojekt, Rekuperacja, BImSchV 2**

Informacje dodatkowe

Cechy konstrukcji	**Dolot Powietrza, Ozdobna Szyba Typu Glass, Wyłożenie Komory Spalania**
Rodzaj frontu	**Front stalowy z szybą gietą malowaną**
Rodzaj paliwa	**Sezonowane Drewno Liściaste (Wilgotność ≤20%)**
EAN	**5901350030981**

Parametry fizyczne

Szerokość (cm)	**96.7**
Wysokość (cm)	**150**
Głębokość (cm)	**59.1**
Waga (kg)	**309**

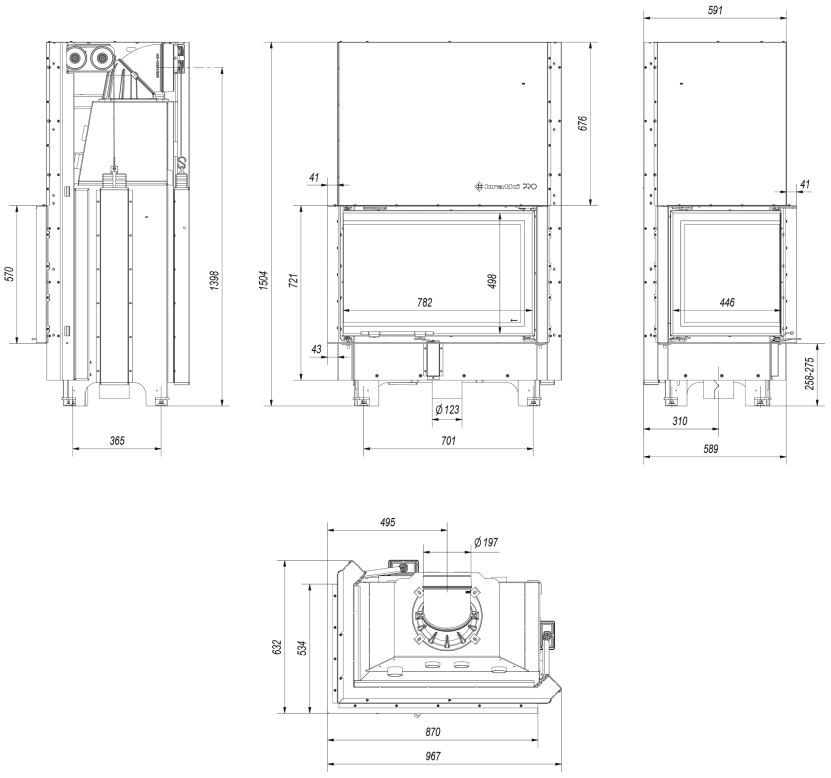

MBA/L/BS/G/SG